

Die Organe des SNF

Der Schweizerische Nationalfonds (SNF) fördert im Auftrag des Bundes die Forschung in der Schweiz. Die Stiftungsorgane sind zuständig für die wissenschaftliche Beurteilung und die Finanzierung der von den Forschenden eingereichten Projekte.

Der **Nationale Forschungsrat** beurteilt jährlich mehrere tausend Gesuche und entscheidet über deren Förderung. Er besteht aus führenden Wissenschaftlerinnen und Wissenschaftlern, die an Hochschulen tätig sind. Unterstützt wird der Forschungsrat von 90 Evaluationskommissionen mit insgesamt 700 Mitgliedern.

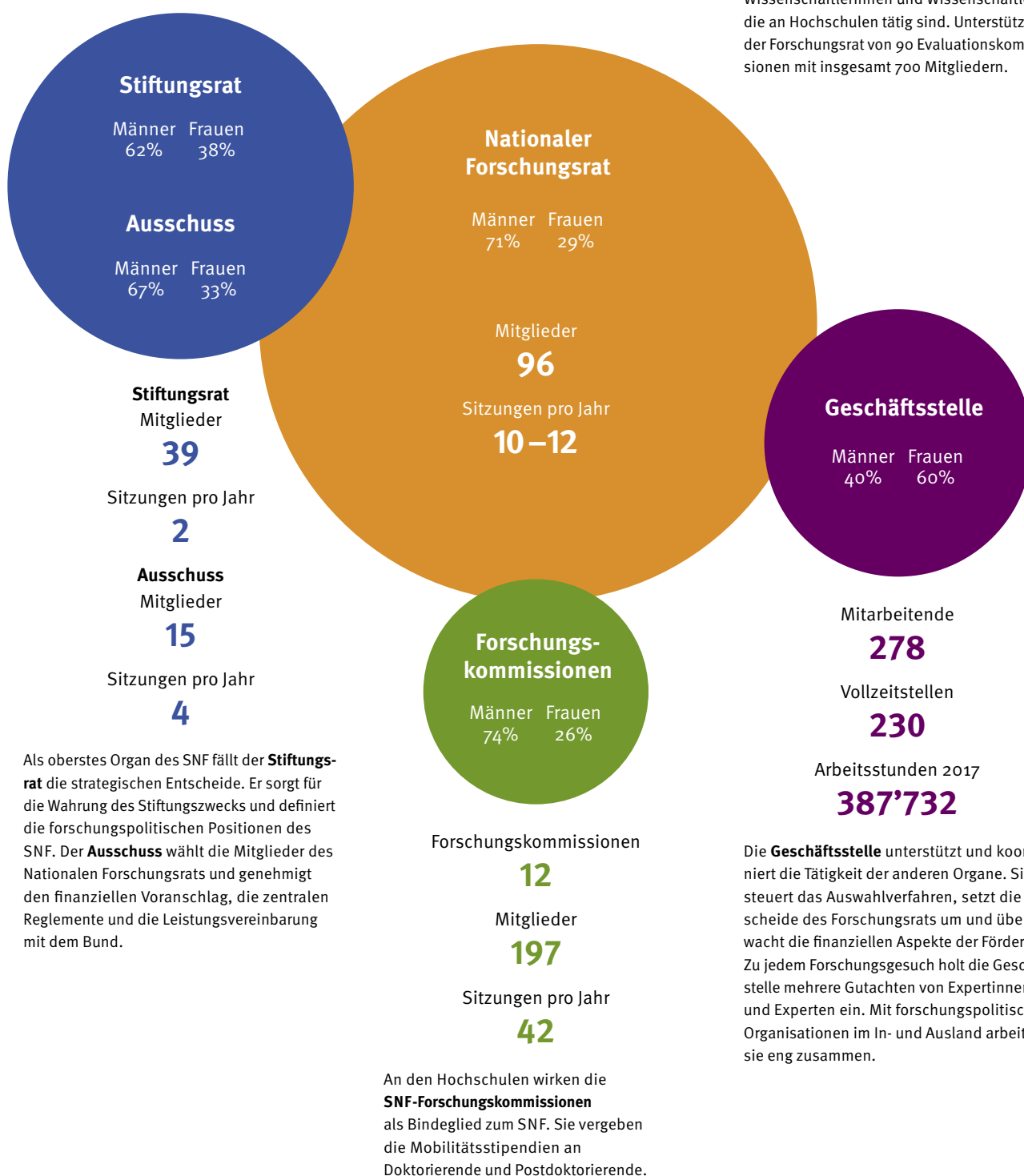

Stiftungsrat

Präsident

Alt Regierungsrat Gabriele Gendotti

Vizepräsidentin

Prof. Felicitas Paus

Vertreter/innen der wissenschaftlichen Organisationen

Kantonale Universitäten → **Basel:** Prof. Edwin Ch. Constable. **Bern:** Prof. Daniel Candinas. **Freiburg:** Prof. Thomas Hunkeler. **Genf:** Prof. Jean-Luc Veuthey. **Lausanne:** Prof. Franciska Krings. **Luzern:** Prof. Martin Baumann. **Neuenburg:** Prof. Simona Pekarek Doehler. **St. Gallen:** Prof. Kuno Schedler. **Tessin:** Prof. Bertil Cottier. **Zürich:** Prof. Thomas Hengartner.

Eidgenössische Technische Hochschulen → **Lausanne:** Prof. Sabine Süssstrunk. **Zürich:** Prof. Sabine Werner.

Fachhochschulen/Pädagogische Hochschulen → Prof. Erwin Beck (PH SG), Prof. Maria Caiata (SUPSI), Prof. Barbara Fontanellaz (FHS-SG), Prof. Markus Hodel (HSLU), Prof. Thomas D. Meier (ZHdK), Prof. Falko Schlottig (FHNW), Dr. Luciana Vaccaro (HES-SO), Prof. Guillaume Vanhulst (HEP-VD).

Akademien → **Akademien der Wissenschaften Schweiz:** Prof. Maurice Campagna. **SAGW:** Prof. Claudine Burton-Jeangros. **SAMW:** Prof. Peter Meier-Abt (bis 30.9.2017), Prof. Daniel Scheidegger (ab 1.10.2017). **SATW:** Dr. dipl. Ing. Monica Duca Widmer. **SCNAT:** Prof. Felicitas Paus, Prof. Marcel Tanner.

Vom Bundesrat ernannte Mitglieder

Judith Bucher (VPOD), Gabriele Gendotti (alt Regierungsrat TI), Dr. Gregor Haefliger (SBFI), Prof. Barbara Haering, Prof. Martina Hirayama (Direktorin ZHAW), Dr. René Imhof (F. Hoffmann-La Roche AG), dipl. Phys. Ulrich Jakob Looser (economiesuisse), Anne-Catherine Lyon (EDK, alt Regierungsrätin VD).

Kooptierte Mitglieder

Prof. Denis Duboule (Uni Genf und EPFL), Nadine Felix (Stiftung Mercator Schweiz) (bis 30.6.2017), Prof. Susan M. Gasser (Direktorin FMI) (bis 30.11.2017), Prof. Marc-André Gonin (BFH Biel, swissuniversities), Prof. Janet Hering (Direktorin Eawag), Dr. Fritz Schiesser (Präsident ETH-Rat), Dr. Nenad Stojanovic (Actionuni).

Ausschuss des Stiftungsrats

Alt Regierungsrat Gabriele Gendotti (Präsident); Prof. Felicitas Paus (Vizepräsidentin); Prof. Erwin Beck, Prof. Daniel Candinas, Prof. Edwin Constable, Prof. Denis Duboule, Dr. Gregor Haefliger, Prof. Thomas Hengartner, Prof. Franciska Krings, dipl. Phys. Ulrich Jakob Looser, Prof. Kuno Schedler, Prof. Sabine Süssstrunk, Dr. Luciana Vaccaro, Prof. Jean-Luc Veuthey, Prof. Sabine Werner.

Interne Revision

T+R AG, Gümligen BE.

Compliance-Ausschuss

Prof. Franciska Krings (Präsidentin ab 3.6.2017), Prof. Howard Riezman (Präsident bis 2.6.2017, Mitglied ab 3.6.2017); Prof. em. Klaus Müller, Prof. Monika Roth, Dr. Dorothea Sturn.

Nationaler Forschungsrat

Präsident

Prof. Matthias Egger

Präsidium → Prof. Matthias Egger. **Präsident Abteilung I:** Prof. Ola Söderström. **Präsident Abteilung II:** Prof. Harald Brune (bis 31.3.2017), Prof. Arjen K. Lenstra (ab 1.4.2017). **Präsidentin Abteilung III:** Prof. Dominique Soldati-Favre. **Präsidentin Abteilung IV:** Prof. Katharina M. Fromm (Stellvertreterin des FR-Präsidenten). **Präsidentin Fachausschuss Karrieren:** Prof. Beatrice Beck Schimmer. **Präsident Fachausschuss Internationale Zusammenarbeit:** Prof. Urs Baltensperger. **Präsidentin Fachausschuss Interdisziplinäre Forschung:** Prof. Rita Franceschini.

Abteilung I: Geistes- und Sozialwissenschaften → Prof. Ola Söderström (Präsident); Prof. Corina Caduff (Vizepräsidentin); Prof. Peter Auer, Prof. Claudio Bolzman, Prof. Roberto Caldara, Prof. Franz Caspar, Prof. Véronique Dasen, Prof. Christiana Fountoulakis, Prof. Rita Franceschini, Prof. Dario Gamboni, Prof. Madeleine Herren-Oesch, Prof. Katharina Maag Merki, Prof. Ioannis Papadopoulos, Prof. Jörg Rössel, Prof. Konrad Schmid (ab 1.10.2017), Prof. Sabine Schneider, Prof. Silvia Schroer (bis 30.9.2017), Prof. Paul Söderlind, Prof. Martin Spann (ab 1.4.2017), Prof. Danièle Tosato-Rigo, Prof. Georg von Krogh, Prof. Eric Widmer (bis 30.9.2017), Prof. Markus Wild.

Abteilung II: Mathematik, Natur- und Ingenieurwissenschaften → Prof. Harald Brune (Präsident bis 31.3.2017); Prof. Arjen K. Lenstra (Vizepräsident bis 31.3.2017, Präsident ab 1.4.2017); Prof. Thomas Gehrmann (Vizepräsident ab 1.4.2017); Prof. Rémi Abgrall, Prof. Urs Baltensperger, Prof. David Andrew Barry, Prof. Eva Bayer-Flückiger, Prof. Christian Bernhard, Prof. Aude Billard (ab 1.10.2017), Dr. Marc Böhner, Prof. Michal Borkovec (bis 30.9.2017), Prof. Joachim Buhmann (ab 1.10.2017), Prof. Ruth Durrer, Prof. Paul Dyson, Prof. Antonio Ereditato (bis 30.9.2017), Prof. Karl Gademann (ab 1.10.2017), Dr. Bernd Gotsmann, Prof. Christoph Heinrich, Prof. Juliane Hollender, Prof. Kai Johnsson (bis 30.9.2017), Prof. Ursula Keller, Prof. Samuel Leutwyler, Prof. Marcel Mayor, Prof. Alberto Morpurgo (ab 1.4.2017), Prof. Bradley Nelson (bis 30.9.2017), Prof. Oscar Nierstrasz, Prof. Fritz Schlunegger, Prof. Olivier Schneider (ab 1.10.2017), Prof. Lothar Thiele.

Abteilung III: Biologie und Medizin → Prof. Dominique Soldati-Favre (Präsidentin); Prof. Hugues Abriel (Vizepräsident); Prof. Markus Affolter, Prof. Beatrice Beck Schimmer, Prof. Chris Boesch, Prof. Sebastian Bonhoeffer, Prof. Dominique De Quervain, Prof. Bart Deplancke (ab 1.10.2017), Prof. Michael Detmar, Prof. Marc Yves Donath, Prof. Markus Fischer, Prof. Cem Gabay, Prof. Huldrych Fritz Günthard, Prof. Markus Hermann Heim, Prof. Petra Hüppi, Prof. Beat Keller, Prof. Laurent Keller, Prof. Claudia Kühni, Prof. Kaspar Locher, Prof. Christian Lüscher, Prof. Andreas Lüthi, Prof. Adrian Franz Ochsenbein, Prof. Matthias Peter, Prof. Anita Rauch, Prof. Walter Reith, Prof. Markus Stoffel, Prof. Bernard Thorens, Prof. Didier Trono, Prof. Hanns Ulrich Zeilhofer, Prof. Rolf Zeller.

Abteilung IV: Programme → Prof. Katharina M. Fromm (Präsidentin); Prof. Regina Elisabeth Aebi-Müller (Vizepräsidentin); Prof. Anastasia Ailamaki, Prof. Uschi Backes-Gellner, Prof. Manfred Max Bergman, Prof. Claudia Binder, Prof. Susanna Burghartz, Prof. Jan Carmeliet, Prof. Friedrich Eisenbrand, Prof. Anna Fontcuberta i Morral, Prof. Alexander Grob, Prof. Stefanie Hellweg, Prof. Michael O. Hottiger, Prof. Isabelle Mansuy, Prof. Andreas Mayer, Prof. Katharina Michaelowa, Prof. Nicolas Rodondi, Prof. Philipp Rudolf von Rohr, Prof. Frank Scheffold, Prof. Dirk van der Marel.

Fachausschuss Karrieren → Prof. Beatrice Beck Schimmer (Präsidentin); Prof. Michal Borkovec (Vizepräsident bis 28.2.2017); Prof. Fritz Schlunegger (Vizepräsident ab 1.3.2017); Prof. Eva Bayer-Flückiger, Prof. Susanna Burghartz, Prof. Markus Fischer, Prof. Michael O. Hottiger, Prof. Petra Hüppi, Prof. Samuel Leutwyler (ab 1.3.2017), Prof. Ioannis Papadopoulos, Prof. Sabine Schneider.

Fachausschuss Internationale Zusammenarbeit → Prof. Urs Baltensperger (Präsident); Prof. Anna Fontcuberta i Morral (Vizepräsidentin ab 1.3.2017); Prof. Véronique Dasen, Prof. Markus Heim (bis 31.3.2017), Prof. Christoph Heinrich (ab 1.2.2017), Prof. Madeleine Herren-Oesch, Prof. Katharina Michaelowa, Prof. Dominique Soldati-Favre, Prof. Bernard Thorens (ab 1.2.2017), Prof. Eric Widmer (bis 30.9.2017).

Fachausschuss Interdisziplinäre Forschung → Prof. Rita Franceschini (Präsidentin); Prof. Walter Reith (Vizepräsident); Prof. Lucio Baccaro (bis 31.8.2017), Prof. David Andrew Barry, Prof. Claudio Bolzman, Prof. Antonio Ereditato (bis 31.10.2017), Prof. Alexander Grob, Prof. Andreas Lüthi, Prof. Sylvain Malfroy (bis 31.10.2017), Prof. Simone Munsch (bis 31.3.2017), Prof. Francesco Stellacci, Prof. Dirk van der Marel, Prof. Christoph Zollikofer.

Kommission Gleichstellung Forschungsförderung → Prof. Susan M. Gasser (Präsidentin); Prof. Thomas Hinz, Dr. des. Simona Isler (ab 1.3.2017), Prof. Nicky Le Feuvre, Gary Loke, Dr. h.c. Patricia Schulz, Prof. Anna Wahl.

Kommission für wissenschaftliche Integrität → Prof. Kurt Seelmann (Präsident, bis 31.7.2017); Prof. Nadja Capus (Präsidentin ab 1.8.2017); Prof. Regina Aebi-Müller (Vizepräsidentin ab 8.6.2017, vorher vakant); Prof. David Andrew Barry, Dr. Marco Bieri, Dr. Stéphanie Boder-Pasche (ab 1.11.2017), Prof. Corina Caduff, Dr. Martin Christen, Prof. Anna Fontcuberta i Morral (ab 1.5.2017), Prof. Alexander Grob, Dr. Stephanie Hoppeler (ab 1.11.2017), Prof. Michael O. Hottiger, Dr. Marjory Hunt (bis 31.5.2017), Dr. Patricia Jungo (bis 31.3.2017), Dr. Liz Kohl, Claudia Lautenschütz, Dr. Véronique Planchamp (bis 30.6.2017), Dr. Claudia Rutte (ab 1.6.2017), Elisabeth Schenker (bis 31.10.2017), Prof. Dominique Soldati-Favre (bis 30.4.2017), Prof. Didier Trono, Dr. Martin von Arx, Gilles Wasser.

Weitere Informationen → www.snf.ch/frs

Forschungskommissionen

Präsidentinnen/Präsidenten der Forschungskommissionen an den Schweizer Hochschulen → **Basel:** Prof. Andreas Papassotiropoulos. **Bern:** Prof. René Bloch. **Freiburg:** Prof. Thierry Collaud. **Genf:** Prof. Pierre Barrouillet. **Lausanne:** Prof. Martin Preisig. **Luzern:** Prof. Martin Baumann. **Neuenburg:** Prof. Pascal Felber. **St. Gallen:** Prof. Michael Lechner. **Tessin:** Prof. Rico Maggi. **Zürich:** Prof. Christoph Hock (bis 31.7.2017), Prof. Michael Schaepman (ab 1.8.2017). **ETH Lausanne:** Prof. Kay Severin. **ETH Zürich:** Prof. Uwe Sauer.

Geschäftsstelle

Direktion → Direktorin: Dr. Angelika Kalt. Stellvertretender Direktor: Dr. François Baumgartner. Vizedirektorin: Rosemarie Pécaut.

Leitende der Stabsdienste → **Direktionsstab/Recht:** Inge Blatter. **Kommunikation:** Christophe Giovannini.

Leitende der Strategiedienste → **Strategieunterstützung:** Dr. Katrin Milzow. **Daten und Systeme Forschungsförderung (DSF):** Benjamin Rindlisbacher.

Leitende der Abteilungen der Forschungsförderung → **Abteilung I, Geistes- und Sozialwissenschaften:** Dr. Ingrid Kissling-Näf. **Abteilung II, Mathematik, Natur- und Ingenieurwissenschaften:** Dr. Tristan Maillard (bis 14.2.2017), Dr. Thomas Werder Schläpfer (ab 1.5.2017). **Abteilung III, Biologie und Medizin:** Dr. Ayşim Yılmaz. **Abteilung IV, Programme:** Dr. Dimitri Sudan. **Abteilung Karrieren:** Dr. Marcel Kullin. **Abteilung Interdisziplinäre und Internationale Zusammenarbeit (InterCo)/SwissCore:** Dr. Jean-Luc Barras. **Gleichstellung Forschungsförderung:** Dr. des. Simona Isler (ab 1.3.2017).

Leitende der Zentralen Dienste → Leitung: Rosemarie Pécaut. **Human Resources:** Karim Errassas. **Finanzen:** Markus König. **IT Infrastructure Services:** René Liechti (bis 30.6.2017). **IT Business Services:** Mario Andenmatten (bis 30.6.2017). **Informatik:** Mario Andenmatten (ab 1.7.2017) **Logistik:** Jesper Ott.

Stand 31.12.2017