

Die Organe des Schweizerischen Nationalfonds

Die Organe des SNF wirken auf unterschiedlichen Ebenen auf ein gemeinsames Ziel hin: die wissenschaftliche Begutachtung und Finanzierung der von den Forschenden eingereichten Projekte.

Jährlich beurteilt der **Nationale Forschungsrat** mehrere Tausend dem SNF unterbreitete Gesuche und entscheidet über deren Unterstützung. Er setzt sich aus Wissenschaftlerinnen und Wissenschaftlern zusammen.

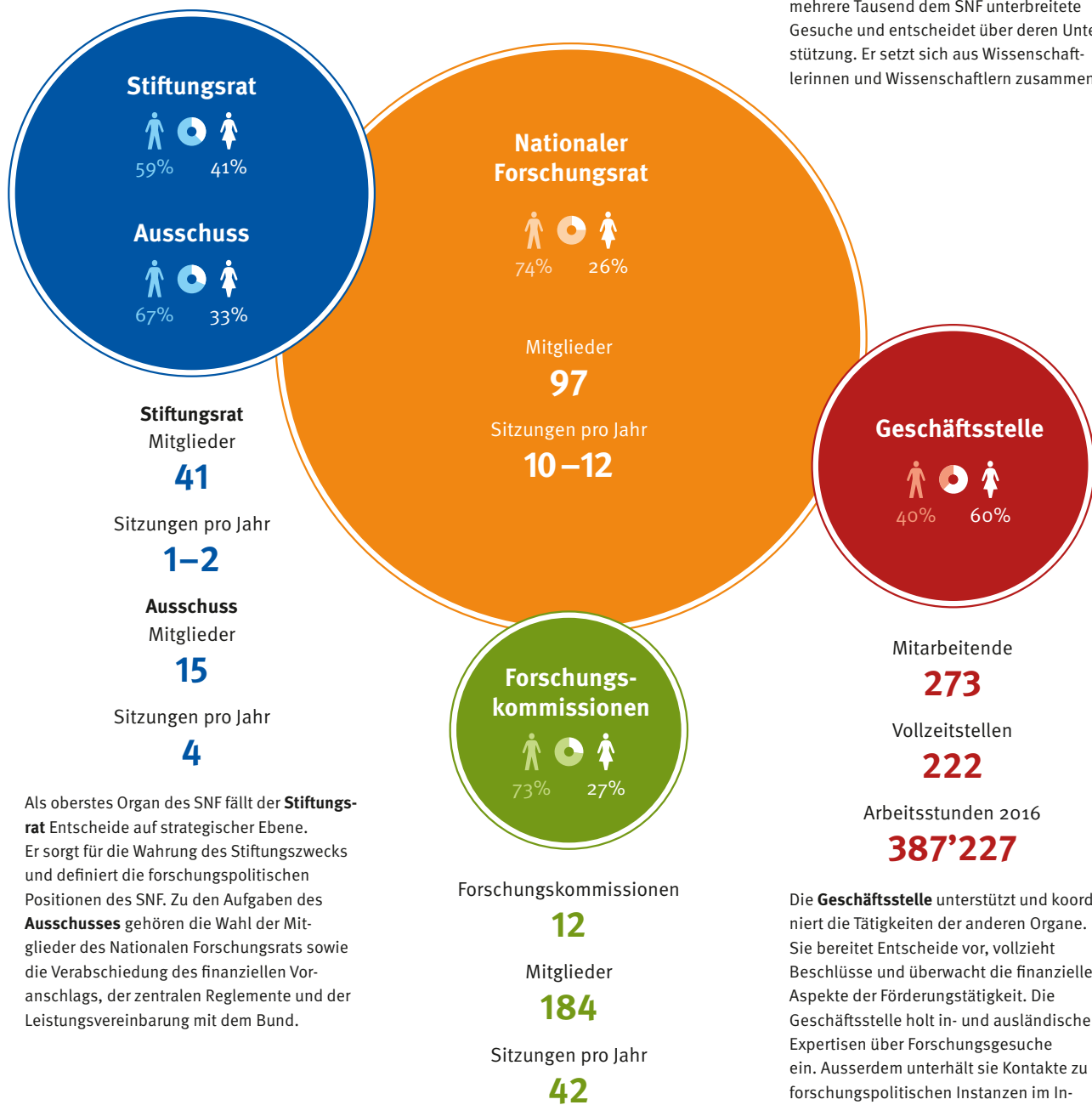

Als oberstes Organ des SNF fällt der **Stiftungsrat** Entscheide auf strategischer Ebene. Er sorgt für die Wahrung des Stiftungszwecks und definiert die forschungspolitischen Positionen des SNF. Zu den Aufgaben des **Ausschusses** gehören die Wahl der Mitglieder des Nationalen Forschungsrats sowie die Verabschiedung des finanziellen Vorschlags, der zentralen Reglemente und der Leistungsvereinbarung mit dem Bund.

Die an den Hochschulen verankerten **SNF-Forschungskommissionen** agieren als Verbindungsglied zwischen der Hochschule und dem SNF. Sie sind insbesondere zuständig für die Zusprache von Mobilitätsstipendien.

Die **Geschäftsstelle** unterstützt und koordiniert die Tätigkeiten der anderen Organe. Sie bereitet Entscheide vor, vollzieht Beschlüsse und überwacht die finanziellen Aspekte der Förderungstätigkeit. Die Geschäftsstelle holt in- und ausländische Expertisen über Forschungsgesuche ein. Ausserdem unterhält sie Kontakte zu forschungspolitischen Instanzen im In- und Ausland.

Stiftungsrat

Präsident

Alt Regierungsrat Gabriele Gendotti

Vizepräsidentin

Prof. Felicitas Paus

Vertreter/innen der wissenschaftlichen Organisationen

Kantonale Universitäten → **Basel:** Prof. Edwin Ch. Constable. **Bern:** Prof. Christian Leumann (bis 31.7.2016), Prof. Daniel Candinas (ab 1.8.2016).

Freiburg: Prof. Thomas Hunkeler. **Genf:** Prof. Jean-Luc Veuthey. **Lausanne:** Prof. Franciska Krings. **Luzern:** Prof. Martin Baumann. **Neuenburg:** Prof. Simona Pekarek Doehler. **St. Gallen:** Prof. Kuno Schedler. **Tessin:** Prof. Bertil Cottier. **Zürich:** Prof. Thomas Hengartner.

Eidgenössische Technische Hochschulen → **Lausanne:** Prof. Sabine Süssstrunk. **Zürich:** Prof. Sabine Werner.

Fachhochschulen / Pädagogische Hochschulen → Prof. Erwin Beck (PHSG), Prof. Maria Caiata (SUPSI), Prof. Barbara Fontanellaz (FHS-SG), Prof. Markus Hodel (HSLU), Prof. Thomas D. Meier (ZHdK), Prof. Falko Schlottig (FHNW), Dr. Luciana Vaccaro (HES-SO), Prof. Guillaume Vanhulst (HEP-VD).

Akademien → **Akademien der Wissenschaften Schweiz:** Prof. Maurice Campagna (ab 24.3.2016). **SAGW:** Prof. Claudine Burton-Jeangros. **SAMW:** Prof. Peter Meier-Abt. **SCNAT:** Prof. Felicitas Paus, Prof. Marcel Tanner. **SATW:** Dr. dipl. Ing. Monica Duca Widmer, Prof. Ulrich W. Suter (bis 23.3.2016).

Vom Bundesrat ernannte Mitglieder

Judith Bucher (VPOD), Gabriele Gendotti (alt Regierungsrat TI), Dr. Gregor Haefliger (SBFI), Prof. Dr. Dr. h.c. Barbara Haering, Prof. Martina Hirayama (Direktorin ZHAW), Dr. René Imhof (F. Hoffmann-La Roche AG), dipl. Phys. Ulrich Jakob Looser (economicsuisse), Anne-Catherine Lyon (EDK, Regierungsrätin VD).

Kooptierte Mitglieder

Prof. Denis Duboule (Uni Genf und EPFL), Nadine Felix (Stiftung Mercator Schweiz), Prof. Susan Gasser (Direktorin FMI), Prof. Marc-André Gonin (BFH Biel, swissuniversities), Prof. Janet Hering (Direktorin EAWAG), Prof. Fritz Schiesser (Präsident ETH-Rat), Dr. Nenad Stojanovic (Actionuni).

Ausschuss des Stiftungsrats

Alt Regierungsrat Gabriele Gendotti (Präsident); Prof. Felicitas Paus (Vizepräsidentin); Prof. Erwin Beck, Prof. Daniel Candinas (ab 23.9.2016), Prof. Edwin Constable, Prof. Denis Duboule, Dr. Gregor Haefliger, Prof. Thomas Hengartner, Prof. Franciska Krings, Prof. Christian Leumann (bis 31.7.2016), dipl. Phys. Ulrich Jakob Looser, Prof. Kuno Schedler, Prof. Sabine Süssstrunk, Dr. Luciana Vaccaro, Prof. Jean-Luc Veuthey, Prof. Sabine Werner.

Interne Revision

ERM Solutions AG, Wil SG.

Compliance-Ausschuss

Prof. Howard Riezman (Präsident ab 1.1.2016), Prof. em. Klaus Müller, Prof. Monika Roth, Dr. Dorothea Sturn.

Nationaler Forschungsrat

Präsident

Prof. Martin Vetterli

Präsidium → Prof. Martin Vetterli. **Präsident Abteilung I:** Prof. Paul Schubert.

Präsident Abteilung II: Prof. Harald Brune. **Präsident/in Abteilung III:** Prof. Urs Frey (bis 31.3.2016), Prof. Dominique Soldati-Favre (ab 1.4.2016).

Präsidentin Abteilung IV: Prof. Katharina M. Fromm (Stellvertreterin des FR-Präsidenten). **Präsidentin Fachausschuss Karrieren:** Prof. Beatrice Beck Schimmer.

Präsident Fachausschuss Internationale Zusammenarbeit: Prof. Urs Baltensperger. **Präsidentin Fachausschuss Interdisziplinäre Forschung:** Prof. Rita Franceschini.

Abteilung I: Geistes- und Sozialwissenschaften → Prof. Paul Schubert (Präsident); Prof. Katharina Maag Merki (Vizepräsidentin); Prof. Peter Auer (ab 1.4.2016), Prof. Claudio Bolzman, Prof. Corina Caduff, Prof. Roberto Caldara, Prof. Franz Caspar, Prof. Christiana Fountoulakis, Prof. Rita Franceschini, Prof. Dario Gamboni, Prof. Marc Gruber, Prof. Annelies Häcki Buhofer (bis 31.3.2016), Prof. Madeleine Herren-Oesch, Prof. Jon Mathieu, Prof. Ioannis Papadopoulos, Prof. Jörg Rössel, Prof. Sabine Schneider, Prof. Silvia Schroer, Prof. Peter Schulz (bis 31.8.2016), Prof. Paul Söderlind, Prof. Ola Söderström, Prof. Georg von Krogh, Prof. Eric Widmer, Prof. Markus Wild, Prof. Friedrich Wilkening (bis 31.3.2016).

Abteilung II: Mathematik, Natur- und Ingenieurwissenschaften → Prof. Harald Brune (Präsident); Prof. Samuel Leutwyler (Vizepräsident bis 31.3.2016), Prof. Arjen K. Lenstra (Vizepräsident ab 1.4.2016); Prof. Rémi Abgrall, Prof. Urs Baltensperger, Prof. David Andrew Barry, Prof. Eva Bayer-Flückiger, Prof. Christian Bernhard, Dr. Marc Böhner (ab 1.10.2016), Prof. Michal Borkovec, Dr. Urs Dürig (bis 30.9.2016), Prof. Ruth Durrer (ab 1.10.2016), Prof. Paul Dyson (ab 1.4.2016), Prof. Antonio Ereditato, Prof. Thomas Gehrman, Dr. Bernd Gotsmann (ab 1.10.2016), Prof. Christoph Heinrich, Prof. Juliane Hollender, Prof. Kai Johnsson, Prof. Ursula Keller, Prof. Simon Lilly (bis 30.9.2016), Prof. Marcel Mayor, Prof. Bradley Nelson, Prof. Oscar Nierstrasz, Prof. Fritz Schlunegger, Prof. Lothar Thiele, Prof. Antonio Togni (bis 31.3.2016), Dr. Marco Wieland (bis 30.9.2016).

Abteilung III: Biologie und Medizin → Prof. Urs Frey (Präsident bis 31.3.2016, Mitglied bis 30.9.2016), Prof. Dominique Soldati-Favre (Präsidentin ab 1.4.2016, Vizepräsidentin bis 31.3.2016); Prof. Hugues Abriel (Vizepräsident ab 1.4.2016); Prof. Markus Affolter, Prof. Stylianos Antonarakis (ad hoc bis 31.3.2016), Prof. Beatrice Beck Schimmer, Prof. Chris Boesch, Prof. Sebastian Bonhoeffer, Prof. Dominique De Quervain, Prof. Michael Detmar, Prof. Marc Yves Donath, Prof. Matthias Egger, Prof. Markus Fischer, Prof. Cem Gabay, Prof. Stephan Grzesiek (bis 30.9.2016), Prof. Huldrych Fritz Günthard, Prof. Michael N. Hall (bis 31.3.2016), Prof. Markus Hermann Heim, Prof. Petra Hüppi, Prof. Beat Keller, Prof. Laurent Keller, Prof. Claudia Kühni (ab 1.10.2016), Prof. Kaspar Locher (ab 1.10.2016), Prof. Christian Lüscher, Prof. Andreas Lüthi, Prof. Adrian Franz Ochsenbein (ab 1.4.2016), Prof. Matthias Peter (ab 1.4.2016), Prof. Anita Rauch, Prof. Walter Reith, Prof. Markus Stoffel, Prof. George Thalmann (bis 31.3.2016), Prof. Bernard Thorens, Prof. Didier Trono, Prof. Hanns Ulrich Zeilhofer, Prof. Rolf Zeller.

Abteilung IV: Programme → Prof. Katharina M. Fromm (Präsidentin); Prof. Frédéric Varone (Vizepräsident); Prof. Regina Elisabeth Aebi-Müller, Prof. Kay W. Axhausen, Prof. Claudia Binder, Prof. Susanna Burghartz, Prof. Fabrizio Butera, Prof. Christoph Dehio, Prof. Friedrich Eisenbrand, Prof. Anna Fontcuberta i Morral, Prof. Alexander Grob, Prof. Stefanie Hellweg, Prof. Michael O. Hottiger, Prof. Isabelle Mansuy, Prof. Katharina Michaelowa, Prof. Philipp Rudolf von Rohr, Prof. Frank Scheffold, Prof. Jürg Ulrich Steiger, Prof. Dirk van der Marel.

Fachausschuss Karrieren → Prof. Beatrice Beck Schimmer (Präsidentin); Prof. Michal Borkovec (Vizepräsident); Prof. Eva Bayer-Flückiger, Prof. Susanna Burghartz, Prof. Markus Fischer, Prof. Michael O. Hottiger, Prof. Petra Hüppi, Prof. Fritz Schlunegger, Prof. Sabine Schneider, Prof. Peter J. Schulz (bis 31.8.2016).

Fachausschuss Internationale Zusammenarbeit → Prof. Urs Baltensperger (Präsident); Dr. Marco Wieland (Vizepräsident bis 30.9.2016), vakant (Vizepräsident/in ab 1.10.2016); Prof. Kay W. Axhausen, Prof. Markus Heim (bis 31.3.2016), Prof. Jon Mathieu, Prof. Katharina Michaelowa, Prof. Dominique Soldati-Favre, Prof. Jürg Ulrich Steiger, Prof. Eric Widmer (ab 1.2.2016).

Fachausschuss Interdisziplinäre Forschung → Prof. Rita Franceschini (Präsidentin); Prof. Walter Reith (Vizepräsident); Prof. Lucio Baccaro, Prof. David Andrew Barry, Prof. Matthias Egger, Prof. Antonio Ereditato, Prof. Alexander Grob, Prof. Jana Koehler, Prof. Andreas Lüthi, Prof. Sylvain Malfroy, Prof. Simone Munsch, Prof. Ian Sanders, Prof. Ola Söderström, Prof. Francesco Stellacci, Prof. Dirk van der Marel, Prof. Christoph Zollkofer.

Kommission Gleichstellung Forschungsförderung → Prof. Dr. Susan M. Gasser (Präsidentin); Prof. Dr. Thomas Hinz, Prof. Dr. Nicky Le Feuvre, Gary Loke, Dr. iur. h.c. Patricia Schulz, Prof. Dr. Anna Wahl, Maya Widmer (bis 30.9.2016).

Kommission für wissenschaftliche Integrität → Prof. Dr. iur. Dr. h.c. Kurt Seelmann (Präsident); Prof. Dr. iur. Matthias Mahlmann (Vizepräsident bis 30.9.2016), vakant (Vizepräsident/in ab 1.10.2016); Prof. David Andrew Barry (ab 1.10.2016), Prof. Beatrice Beck Schimmer (bis 30.4.2016), Dr. Marco Bieri (ab 1.7.2016), Prof. Corina Caduff (ab 1.10.2016), Dr. Martin Christen, Prof. Katharina M. Fromm, Marie Guyaz del Aguila (bis 31.1.2016), Prof. Michael Hall (bis 31.3.2016), Prof. Michael O. Hottiger (ab 1.5.2016), Dr. Patricia Jungo, Dr. Liz Kohl, Dr. Marjory Hunt, Claudia Lautenschütz (ab 11.8.2016), Prof. Arjen K. Lenstra (bis 30.9.2016), Dr. Véronique Planchamp, Prof. Ian Sanders, Elisabeth Schenker, Prof. Dominique Soldati-Favre, Beatrice Tobler-Miescher (bis 10.8.2016), Prof. Didier Trono (ab 1.4.2016), Dr. Martin von Arx, Gilles Wasser (ab 1.2.2016).

Weitere Informationen → www.snf.ch/frs

Forschungskommissionen

Präsidentinnen/Präsidenten der Forschungskommissionen an den Schweizer Hochschulen → **Basel:** Prof. Primo Schär (bis 30.6.2016), Prof. Andreas Papassotiropoulos (ab 1.7.2016). **Bern:** Prof. René Bloch. **Freiburg:** Prof. Martin Wallmeier. **Genf:** Prof. Pierre Barrouillet. **Lausanne:** Prof. Martin Preisig. **Luzern:** Prof. Martin Baumann. **Neuenburg:** Prof. Pascal Felber. **St. Gallen:** Prof. Michael Lechner. **Tessin:** Prof. Rico Maggi. **Zürich:** Prof. Christoph Hock. **EPF Lausanne:** Prof. Benoît Deveaud-Plédran (bis 31.3.2016), Prof. Kay Severin (ab 1.4.2016). **ETH Zürich:** Prof. Uwe Sauer.

Geschäftsstelle

Direktion → Direktor: Dr. Daniel Höchli (bis 31.3.2016), Dr. Angelika Kalt (ab 1.4.2016). Stellvertretende Direktorin: Dr. Angelika Kalt (bis 31.3.2016), Dr. François Baumgartner (ab 15.8.2016). Vizedirektorin: Rosemarie Pécaut.

Leitende der Stabsdienste → **Direktionsstab/Recht:** Inge Blatter. **Kommunikation:** Christophe Giovannini.

Leitende der Strategiedienste → **Strategieunterstützung:** Dr. Katrin Milzow. **Daten und Systeme Forschungsförderung (DSF):** Benjamin Rindlisbacher.

Leitende der Abteilungen der Forschungsförderung → **Abteilung I, Geistes- und Sozialwissenschaften:** Dr. Ingrid Kissling-Näf. **Abteilung II, Mathematik, Natur- und Ingenieurwissenschaften:** Dr. Tristan Maillard. **Abteilung III, Biologie und Medizin:** Dr. Ayşim Yılmaz. **Abteilung IV, Programme:** Dr. Dimitri Sudan. **Abteilung Karrieren:** Dr. Marcel Kullin. **Abteilung Interdisziplinäre und Internationale Zusammenarbeit InterCo/SwissCore:** Dr. Jean-Luc Barras. **Gleichstellung Forschungsförderung:** Maya Widmer (bis 30.9.2016).

Leitende der Zentralen Dienste → Leitung: Rosemarie Pécaut. **Human Resources:** Karim Errassas. **Finanzen:** Markus König. **IT Infrastructure Services:** René Liechti. **IT Business Services:** Mario Andenmatten. **Logistik:** Jesper Ott.

Stand 31.12.2016