

Die Organe des Schweizerischen Nationalfonds

Die Organe des SNF wirken auf unterschiedlichen Ebenen auf ein gemeinsames Ziel hin: die wissenschaftliche Begutachtung und Finanzierung der von den Forschenden eingereichten Projekte.

Jährlich beurteilt der **Nationale Forschungsrat** mehrere tausend dem SNF unterbreitete Gesuche und entscheidet über deren Unterstützung. Er setzt sich aus Wissenschaftlerinnen und Wissenschaftlern zusammen.

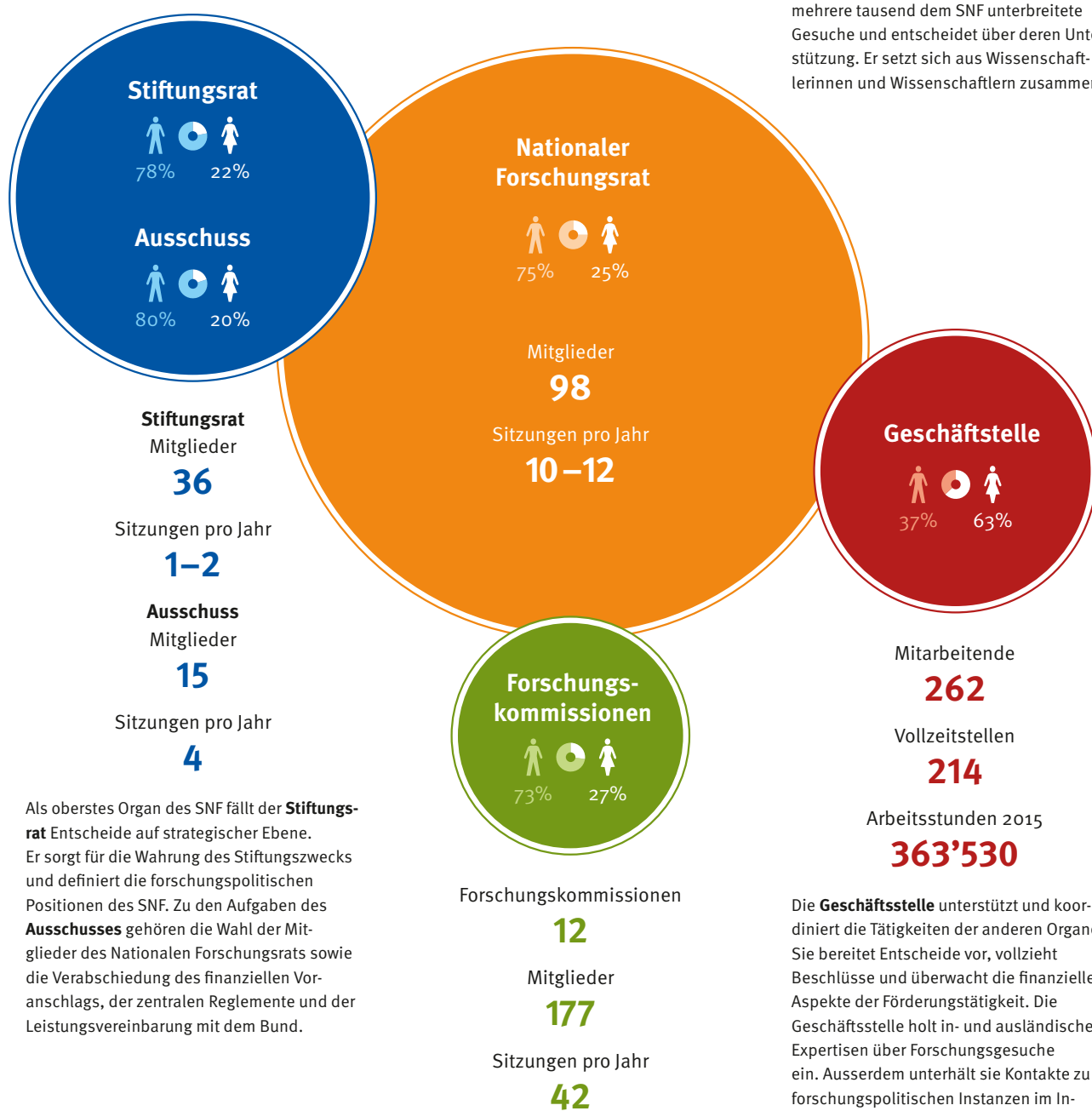

Als oberstes Organ des SNF fällt der **Stiftungsrat** Entscheide auf strategischer Ebene. Er sorgt für die Wahrung des Stiftungszwecks und definiert die forschungspolitischen Positionen des SNF. Zu den Aufgaben des **Ausschusses** gehören die Wahl der Mitglieder des Nationalen Forschungsrats sowie die Verabschiedung des finanziellen Voranschlags, der zentralen Reglemente und der Leistungsvereinbarung mit dem Bund.

Forschungskommissionen
12
Mitglieder
177
Sitzungen pro Jahr
42

Die an den Hochschulen verankerten **SNF-Forschungskommissionen** agieren als Verbindungsglied zwischen der Hochschule und dem SNF. Sie sind insbesondere zuständig für die Zuspache von Mobilitätsstipendien.

Die **Geschäftsstelle** unterstützt und koordiniert die Tätigkeiten der anderen Organe. Sie bereitet Entscheide vor, vollzieht Beschlüsse und überwacht die finanziellen Aspekte der Förderungstätigkeit. Die Geschäftsstelle holt in- und ausländische Expertisen über Forschungsgesuche ein. Ausserdem unterhält sie Kontakte zu forschungspolitischen Instanzen im In- und Ausland.

Stiftungsrat

Präsident

Alt Regierungsrat Gabriele Gendotti

Vizepräsidentin

Prof. Felicitas Paus

Vertreter/-innen der wissenschaftlichen Organisationen

Kantonale Universitäten → **Basel:** Prof. Edwin Ch. Constable, Stv. Prof. Erich Nigg. **Bern:** Prof. Christian Leumann, Stv. Prof. Walter Perrig. **Freiburg:** Prof. Fritz Müller, Stv. Prof. Jean-Pierre Montani. **Genf:** Prof. Howard Riezman, Stv. Prof. Ueli Schibler. **Lausanne:** Prof. Jacques Besson, Stv. Prof. Alexandrine Schniewind. **Luzern:** Prof. Martin Baumann, Stv. Prof. Bernhard Rütsche (bis 31.8.2015), Stv. Prof. Klaus Mathis (ab 1.9.2015). **Neuenburg:** Prof. Kilian Stoffel, Stv. Prof. Alain Valette. **St. Gallen:** Prof. Kuno Schedler, Stv. Prof. Torsten Tomczak. **Tessin:** Prof. Bertil Cottier, Stv. Prof. Massimo Filippini. **Zürich:** Prof. Thomas Hengartner, Stv. Prof. Roger M. Nitsch.

Eidgenössische Technische Hochschulen → **Lausanne:** Prof. Stephan Morgenthaler, Stv. vakant. **Zürich:** Prof. Lucas Bretschger, Stv. Prof. Nicholas Spencer (bis 31.8.2015), Prof. Uwe Sauer (ab 1.9.2015).

swissuniversities – Kammer universitäre Hochschulen → Prof. Martine Rahier, Stv. Dr. Raymond Werlen (bis 31.8.2015), Stv. Dr. Anne Crausaz Esseiva (ab 1.9.2015).

swissuniversities – Kammer Fachhochschulen → Dr. Jakob Limacher, Stv. Prof. Luca Crivelli; Prof. Markus Hodel, Stv. Prof. Lukas Rohr; Prof. Thomas D. Meier, Stv. Prof. Michel Fontaine; Prof. Luciana Vaccaro, Stv. Prof. Ursula Blosser.

swissuniversities – Kammer Pädagogische Hochschulen → Prof. Erwin Beck, Stv. Prof. Luca Botturi.

ETH-Rat → Dr. Fritz Schiesser, Stv. PD Dr. Kurt Baltensperger.

Schweizerischer Juristenverein → Prof. Regula Kägi-Diener, Stv. Prof. Christian Schwarzenegger.

Schweizerische Gesellschaft für Volkswirtschaft und Statistik → Prof. Klaus Neusser, Stv. Prof. Volker Grossmann.

Actionuni → Georg Winterberger (bis 31.3.2015), Dr. Nenad Stojanovic (ab 1.4.2015), Stv. Irmtraud Huber (ab 1.4.2015).

Akademien → **SAGW:** Prof. Simona Pekarek Doehler, Stv. Dr. Markus Zürcher. **SAMW:** Prof. Peter Meier-Abt, Stv. Prof. Verena Briner. **SCNAT:** Prof. Felicitas Paus, Stv. Prof. Thierry Courvoisier. **SATW:** Prof. Ulrich W. Suter, Stv. Dr. Monica Duca Widmer.

Vom Bundesrat ernannte Mitglieder

Judith Bucher (VPOD), Stv. Véronique Polito (SGB); Isabelle Chassot (Direktorin des Bundesamtes für Kultur), keine Stv.; Gabriele Gendotti (alt Regierungsrat Kt. Tessin), keine Stv.; Dr. Barbara Haering (alt Nationalrätin), Stv. vakant; Dr. René Imhof (F. Hoffmann-La Roche AG), keine Stv.; Dr. Wolfgang A. Renner (Synthena AG), keine Stv.; Prof. Luzius Mader (BJ), Stv. Dr. Werner Bussmann (BJ); vakant (Pro Helvetia), Stv. Marianne Burki (Pro Helvetia); Dr. Gregor Haefliger (SBFI), Stv. vakant; dipl. Phys. Ulrich Jakob Looser (economiesuisse), Stv. Dr. Rudolf Minsch (economiesuisse); dipl. Ing. Walter Steinlin (KTI), Stv. Dr. Klara Sekanina (KTI) (bis 31.3.2015), vakant (ab 1.4.2015).

Ausschuss des Stiftungsrats

Alt Regierungsrat Gabriele Gendotti (Präsident), Prof. Felicitas Paus (Vizepräsidentin), Prof. Jacques Besson, Prof. Lucas Bretschger, Prof. Bertil Cottier, Dr. Gregor Haefliger, Prof. Thomas Hengartner, Prof. Christian Leumann, dipl. Phys. Ulrich Jakob Looser, Prof. Fritz Müller, Prof. Martine Rahier, Dr. Wolfgang A. Renner, Prof. Howard Riezman, dipl. Ing. Walter Steinlin, Prof. Luciana Vaccaro (ab 27.3.2015).

Interne Revision

ERM Solutions AG, Wil SG.

Compliance-Ausschuss

Walter Steinlin (Präsident), Prof. Klaus Müller, Prof. Howard Riezman, Prof. Monika Roth, Dr. Dorothea Sturn.

Nationaler Forschungsrat

Präsident

Prof. Martin Vetterli

Präsidium → Prof. Martin Vetterli. **Präsident Abteilung I:** Prof. Paul Schubert. **Präsident Abteilung II:** Prof. Harald Brune. **Präsident Abteilung III:** Prof. Urs Frey. **Präsident/-in Abteilung IV:** Prof. Peter Chen (bis 31.1.2015), Prof. Katharina M. Fromm (ab 1.6.2015). **Präsidentin Fachausschuss Karrieren:** Prof. Katia Saporiti (Stellvertreterin des FR-Präsidenten). **Präsident Fachausschuss Internationale Zusammenarbeit:** Prof. Urs Baltensperger. **Präsident/-in Fachausschuss Interdisziplinäre Forschung:** Prof. Laurent Tissot (bis 30.9.2015), Prof. Rita Franceschini (ab 1.10.2015).

Abteilung I: Geistes- und Sozialwissenschaften → Prof. Paul Schubert (Präsident); Prof. Friedrich Wilkening (Vizepräsident); Prof. Claudio Bolzman, Prof. Monica Budowski, Prof. Corina Caduff, Prof. Franz Caspar, Prof. Christiana Fountoulakis (ab 1.10.2015), Prof. Rita Franceschini, Prof. Andreas Furrer (bis 30.9.2015), Prof. Dario Gamboni, Prof. Annelies Häcki Buhofer, Prof. Alessandro Lomi, Prof. Katharina Maag Merki, Prof. Jon Mathieu, Prof. Ioannis Papadopoulos, Prof. Katia Saporiti, Prof. Sabine Schneider, Prof. Silvia Schroer, Prof. Peter Schulz, Prof. Paul Söderlind, Prof. Ola Söderström, Prof. Laurent Tissot, Prof. Georg von Krogh, Prof. Eric Widmer.

Abteilung II: Mathematik, Natur- und Ingenieurwissenschaften → Prof. Harald Brune (Präsident); Prof. Samuel Leutwyler (Vizepräsident); Prof. Rémi Abgrall (ab 1.10.2015), Prof. Urs Baltensperger, Prof. David Andrew Barry, Prof. Lukas Baumgartner (bis 31.3.2015), Prof. Eva Bayer-Flückiger, Prof. Christian Bernhard, Prof. Michal Borkovec, Dr. Urs Dürig, Prof. Antonio Ereditato, Prof. Thomas Gehrmann, Prof. Christoph Heinrich (ab 1.4.2015), Prof. Juliane Hollender, Prof. Kai Johnsson, Prof. Ursula Keller, Prof. Arjen K. Lenstra, Prof. Simon Lilly, Prof. Marcel Mayor, Prof. Bradley Nelson, Prof. Oscar Nierstrasz, Prof. Fritz Schlunegger, Prof. Lothar Thiele, Prof. Antonio Togni, Prof. Sara van de Geer (bis 30.9.2015), Dr. Marco Wieland.

Abteilung III: Biologie und Medizin → Prof. Urs Frey (Präsident); Prof. Dominique Soldati-Favre (Vizepräsidentin); Prof. Hugues Abriel, Prof. Markus Affolter, Prof. Beatrice Beck Schimmer, Prof. Chris Boesch, Prof. Sebastian Bonhoeffer, Prof. Thierry Calandra (bis 30.9.2015), Prof. Dominique De Quervain (ab 1.10.2015), Prof. Michael Detmar, Prof. Marc Yves Donath, Prof. Matthias Egger, Prof. Markus Fischer, Prof. Cem Gabay (ab 1.10.2015), Prof. Stephan Grzesiek, Prof. Huldrych Fritz Günthard, Prof. Michael N. Hall, Prof. Markus Hermann Heim, Prof. Christoph Hock (bis 31.3.2015), Prof. Petra Hüppi, Prof. Beat Keller, Prof. Laurent Keller, Prof. Christian Lüscher, Prof. Andreas Lüthi, Prof. Anita Rauch, Prof. Walter Reith, Prof. Markus Stoffel, Prof. George Thalmann, Prof. Bernard Thorens, Prof. Didier Trono, Prof. Hanns Ulrich Zeilhofer, Prof. Rolf Zeller.

Abteilung IV: Programme → Prof. Peter Chen (Präsident bis 31.1.2015), Prof. Katharina M. Fromm (Präsidentin ab 1.6.2015); Prof. Frédéric Varone (Vizepräsident); Prof. Regina Elisabeth Aebi-Müller, Prof. Kay W. Axhausen, Prof. Nina Buchmann, Prof. Susanna Burghartz, Prof. Fabrizio Butera, Prof. Christoph Dehio, Prof. Friedrich Eisenbrand, Prof. Fontcuberta i Morral (ab 1.10.2015), Prof. Dominique Foray, Prof. Alexander Grob, Prof. Stefanie Hellweg, Prof. Michael O. Hottiger, Prof. Isabelle Mansuy, Prof. Katharina Michaelowa, Prof. Philipp Rudolf von Rohr, Prof. Frank Scheffold, Prof. Jürg Ulrich Steiger, Prof. Dirk van der Marel.

Fachausschuss Karrieren → Prof. Katia Saporiti (Präsidentin); Prof. Michal Borkovec (Vizepräsident); Prof. Eva Bayer-Flückiger, Prof. Beatrice Beck Schimmer, Prof. Nina Buchmann, Prof. Susanna Burghartz, Prof. Markus Fischer, Prof. Petra Hüppi, Prof. Fritz Schlunegger, Prof. Peter J. Schulz.

Fachausschuss Internationale Zusammenarbeit → Prof. Urs Baltensperger (Präsident); Dr. Marco Wieland (Vizepräsident); Prof. Kay W. Axhausen, Prof. Monica Budowski, Prof. Markus Heim, Prof. Jon Mathieu, Prof. Katharina Michaelowa, Prof. Dominique Soldati-Favre, Prof. Jürg Ulrich Steiger.

Fachausschuss Interdisziplinäre Forschung → Prof. Laurent Tissot (Präsident bis 30.9.2015), Prof. Rita Franceschini (Präsidentin ab 1.10.2015); Prof. Alessandro Lomi (Vizepräsident); Prof. Lucio Baccaro, Prof. David Andrew Barry, Prof. Matthias Egger (ab 1.10.2015), Prof. Antonio Ereditato, Prof. Alexander Grob (ab 1.4.2015), Prof. Jana Koehler, Prof. Andreas Lüthi, Prof. Sylvain Malfroy, Prof. Simone Munsch, Prof. Walter Reith, Prof. Philipp Rudolf von Rohr (bis 31.3.2015), Prof. Ian Sanders, Prof. Francesco Stellacci, Prof. George Thalmann (bis 30.9.2015), Prof. Dirk van der Marel, Prof. Christoph Zollikofer.

Kommission Gleichstellung Forschungsförderung → Prof. Dr. Susan M. Gasser (Präsidentin); Prof. Dr. Thomas Hinz, Prof. Dr. Nicky Le Feuvre, Gary Loke, Patricia Schulz, Prof. Dr. Anna Wahl, Maya Widmer.

Kommission für wissenschaftliche Integrität → Prof. Dr. iur. Dr. h.c. Kurt Seelmann (Präsident); Prof. Andreas Furrer (Vizepräsident bis 22.6.2015), Prof. Dr. iur. Matthias Mahlmann (Vizepräsident ab 23.6.2015); Prof. Beatrice Beck Schimmer, Dr. Martin Christen, Dr. Patricia Jungo (ab 1.9.2015), Dr. Liz Kohl, Prof. Katharina M. Fromm, Marie Guyaz del Aguila, Prof. Michael Hall, Dr. Marjory Hunt, Prof. Arjen K. Lenstra, Dr. Véronique Planchamp, Dr. Juliette Pont (bis 31.8.2015), Prof. Ian Sanders, Elisabeth Schenker, Prof. Dominique Soldati-Favre, Beatrice Tobler-Miescher, Dr. Martin von Arx (ab 1.4.2015).

Weitere Informationen → www.snf.ch/frs

Forschungskommissionen

Präsidentinnen/Präsidenten der Forschungskommissionen an den Schweizer Hochschulen → **Basel:** Prof. Primo Schär. **Bern:** Prof. René Bloch. **Freiburg:** Prof. Martin Wallmeier. **Genf:** Prof. Rita Trigo Trindade (bis 31.7.2015), Prof. Pierre Barrouillet (ab 1.8.2015). **Lausanne:** Prof. Martin Preisig (ab 1.1.2015). **Luzern:** Prof. Martin Baumann. **Neuenburg:** Prof. Pascal Felber. **St. Gallen:** Prof. Michael Lechner. **Tessin:** Prof. Rico Maggi. **Zürich:** Prof. Daniel Wyler (bis 31.1.2015), Prof. Christoph Hock (ab 1.2.2015). **EPF Lausanne:** Prof. Benoît Deveaud-Plédran. **ETH Zürich:** Prof. Nicholas Spencer (bis 31.8.2015), Prof. Uwe Sauer (1.9.2015).

Geschäftsstelle

Direktion → Direktor: Dr. Daniel Höchli. Stellvertretende Direktorin: Dr. Angelika Kalt. Vizedirektorin: Rosemarie Pécaut.

Leitende der Stabsdienste → **Direktionsstab/Recht:** Inge Blatter. **Kommunikation:** Jürg Dinner (bis 31.11.2015), Christophe Giovannini (ab 9.11.2015).

Gleichstellung Forschungsförderung: Maya Widmer.

Leitende der Abteilungen der Forschungsförderung → **Abteilung I, Sozial- und Geisteswissenschaften:** Dr. Ingrid Kissling-Näf. **Abteilung II, Mathematik, Natur- und Ingenieurwissenschaften:** Dr. Tristan Maillard. **Abteilung III, Biologie und Medizin:** Dr. Ayşim Yılmaz. **Abteilung IV, Programme:** Dr. Dimitri Sudan. **Abteilung Karrieren:** Dr. Marcel Kullin. **Abteilung Interdivisi- onäre Koordination und kooperative Forschung (CoRe):** Dr. Angelika Kalt. **Abteilung Internationale Zusammenarbeit/SwissCore:** Dr. Jean-Luc Barras.

Leitende der Zentralen Dienste → Leitung: Rosemarie Pécaut. **Personal:** Karim Errassas (ab 12.10.2015). **Strategische Planung und Controlling:** Dr. Katrin Milzow. **Finanzen:** Markus König. **IT Infrastructure Services:** René Liechti. **IT Business Services:** Mario Andenmatten. **Logistik:** Jesper Ott.

Stand 31.12.2015